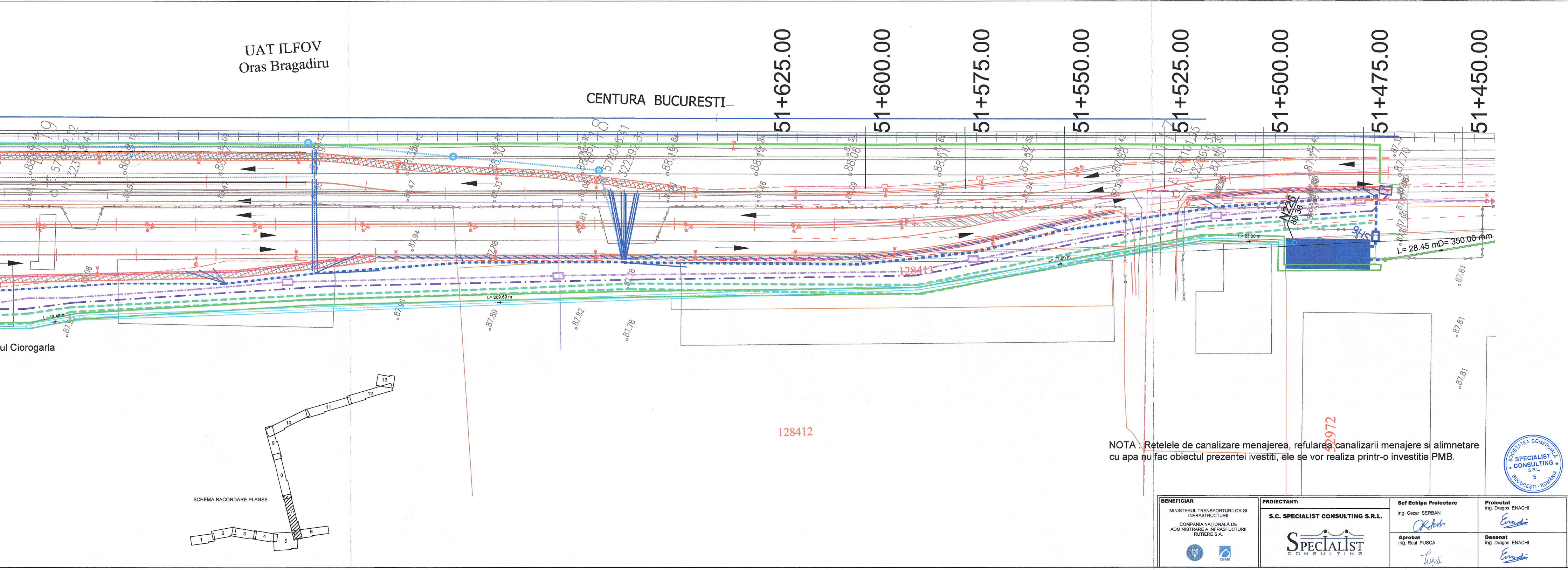

NOTA : Retelele de canalizare menajerea, refularea canalizarii menajere si alimnetare cu apa nu fac obiectul prezentei ivestiti, ele se vor realiza printr-o investitie PMB.

LEGENDA

— — —	Traseu subteran telekom proiectat
Ⓣ MH 1 pr.	Camin telecomunicatii telekom proiectat
— — —	Traseu subteran transelectrica proiectat
Ⓣr HH 1 pr.	Camin telecomunicatii transelectrica proiectat
●	Sistem de iluminat treceri de pietoni alcatuit din stalp metalic Hpunct luminos=8m peste sol + 1 aparat de iluminat IZYLUM - maxim 200W. Fixarea aparatelor de iluminat se va realiza in varf de stalp, inclinare fata de orizontala 10-15^0. Cantitate: 8 buc sistem = 8 buc AIL
⊠	Sistem de iluminat stradal alcatuit din stalp metalic Hpunct luminos=8m peste sol + 1 aparat de iluminat AXIA 2.2 - maxim 117W. Fixarea aparatelor de iluminat se va realiza pe consola cu L=1,5m, inclinare fata de orizontala 10^0. Cantitate: 74 buc sistem = 74 buc AIL
— LES — LES —	Linie electrica subterana alimentare iluminat public
— / — / —	Instalatie de protectie prin legare la pamant.
⏚	Priza de pamant- proiectata
PA ILUMINAT	Tablou electric / punct de aprindere .
— lsm — lsm —	Linie electrica subterana de medie tensiune proiectata
— lsj — lsj —	Linie electrica subterana de joasa tensiune proiectata
◩	Firida de distributie si contorizare stradala (FDCS)
— Gmp — Gmp —	Retea gaze subterana, PEHD, M.P. proiectata
— RP/PE —	Retea de gaze subterana, PEHD, R.P. , proiectata
— cp —	Retea de canalizare pluviala - proiectata
——	Conducta refulare canalizare pluviala
— CrP —	Conducta refulare bazin Maracineni - retele conform proiect CM DDB
— cm —	Retea de canalizare menajera - retele conform proiect CM DDB
— CrM —	Conducta refulare SPAU canalizare menajera - retele cf proiect CM DDB
— c —	Retea de canalizare menajera existenta
——	Retea de alimentare cu apa - retele conform proiect CM DDB
— a —	Retea de alimnetare cu apa - retele conform proiect CM DDB

BENEFICIAR MINISTERUL TRANSPORTURILOR SI INFRASTRUCTURII COMPANIA NAȚIONALĂ DE ADMINISTRARE A INFRASTRUCTURII RUTIERE S.A. CNAIR	**PROIECTANT:** S.C. SPECIALIST CONSULTING S.R.L. SPECIALIST CONSULTING	**Sef Echipa Proiectare** ing. Cezar SERBAN	**Proiectat** ing. Dragos ENACHI	**INVESTITIA:** ELABORARE STUDIU DE FEZABILITATE PENTRU CONEXIUNEA PROIECTULUI"PENETRATIE PRELUNGIREA GHENCEA - DOMNESTI SI SUPRALARGIRE BULEVARDUL GHENCEA INTRE STRADA BRASOV SI TERMINAL TRAMVAI 41 " CU PROIECTUL " PASAJ SUPRATERAN PE DJ 602, CENTURA BUCURESTI - DOMNESTI "	**Contract nr:** 92/62749/30.07.2021	**REV.**	**DATA**	**DETALII REVIZIE**
		Aprobat ing. Raul PUSCA	**Desenat** ing. Dragos ENACHI	**FAZA DE PROIECTARE: DOCUMENTATIE TEHNICA OBTINEREA AVIZELOR**	**Data:** FEBRUAIRIE2022			
				LUCRARI DE DRUM	**Scara:** 1:500			
				PLAN PRECOORDONATORE RETELE - PRELUNGIREA GHENCEA	**Cod plansa:** PC_07			

PLAN PRECOORDONATORE RETELE

SCARA 1:500

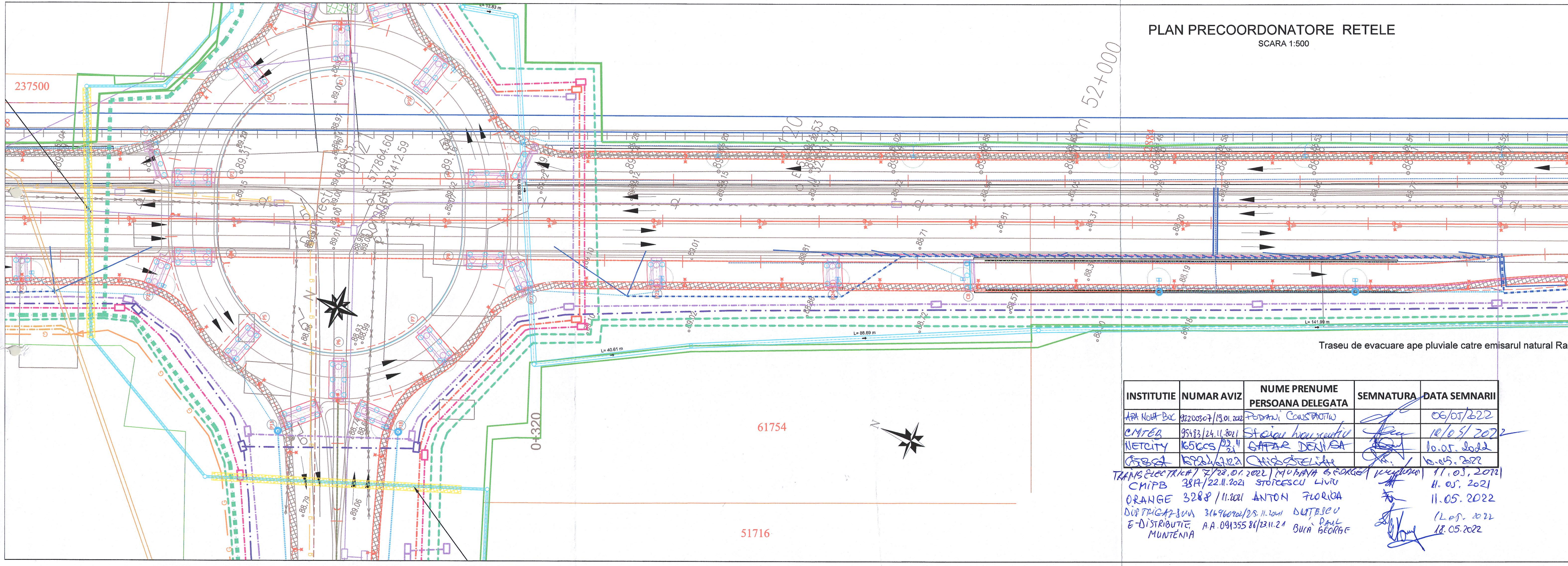

INSTITUTIE	NUMAR AVIZ	NUME PRENUME PERSOANA DELEGATA	SEMNATURA	DATA SEMNARII
APA NOVA BUC	92200307/19.01.2022	PODANI CONSTANTIN		06/05/2022
CMTEB	95483/24.11.2021	Stoian Laurentiu		10/05/2022
NETCITY	16516CS/22.11.21	GAFAR DENISA		10.05.2022
[illegible]	68204/07.12.21	[illegible]		10.05.2022
TRANSELECTRICA	7/28.01.2022	MUBANA GEORGE		11.05.2022
CMIPB	3817/22.11.2021	STOICESCU LIVIU		11.05.2021
ORANGE	3288/11.2021	ANTON FLORICA		11.05.2022
DISTRIGAZ SUD	316960902/25.11.2021	DUȚESCU PAUL		12.05.2022
E-DISTRIBUTIE MUNTENIA	A.A. 09135586/23.11.21	BUCĂ GEORGE		18.05.2022